Juntos transformemos Yucatán
GOBIERNO DEL ESTADO

SDS
SECRETARÍA DE DESARROLLO SUSTENTABLE

YUCATAN

Guía de Edificios Públicos Verdes

INTRODUCCIÓN

El Gobierno del Estado de Yucatán 2018-2024 tiene la firme intención de contribuir eficaz y estratégicamente con los esfuerzos globales para cumplir los **Objetivos de Desarrollo Sostenible** y las metas climáticas del **Acuerdo de París** mediante la implementación de acciones orientadas a la **sustentabilidad ambiental en el sector público estatal.**

Es por ello que el pasado 25 de enero del presente se publicó en el Diario Oficial del Gobierno del Estado de Yucatán el **Acuerdo 7/2019** por el cual se establecen las **políticas de sustentabilidad ambiental de la Administración Pública Estatal.**

Dichas políticas son aplicables a las dependencias establecidas en el artículo 22 y las entidades a las que se refiere el artículo 48, ambos del Código de la Administración Pública de Yucatán.

Los principios que se deben aplicar por parte de las dependencias involucran una promoción de la **cultura de la sustentabilidad**, el uso eficiente de los **recursos energéticos**, el fomento de la e**conomía circular** en la gestión pública estatal y la promoción de la **reducción, reutilización y reciclaje de los residuos.**

ENERGÍA

Medidas para reducir el consumo de energía

Medida 1

Apaga las luces y el aire acondicionado en habitaciones que no estén siendo utilizadas.

Medida 2

Desconecta equipos eléctricos en horarios fuera de oficina.

Para ahorrar energía eléctrica aprovecha al máximo la luz natural.

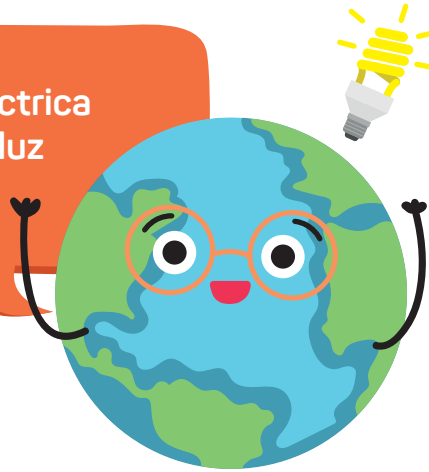

Medida 3

Mantenimiento preventivo a tus sistemas de acondicionamiento de aire.

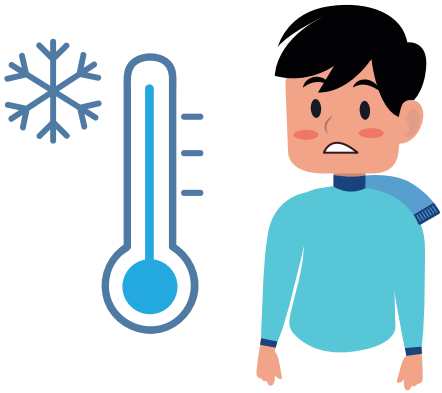

Medida 4

Regula la temperatura a 24 °C

TIPS

Aire acondicionado Inverter.

Focos ahorradores o led.

Sello FIDE (Ver 10%)

ENERGY STAR

PAPEL

Medidas para reducir, reutilizar y reciclar papel.

Medida 1

Utiliza formato digital.

Medida 2

Limita las impresiones de documentos.

Medida 3 y 4

Imprime los documentos a doble cara para **reducir** el consumo de papel y si tienes en tu oficina hojas impresas a una cara y ya no te van a servir, reutiliza la otra cara.

Medida 5

Recolecta y lleva el papel utilizado a reciclar.

Con estas acciones podrás ahorrar más papel del que te imaginas.

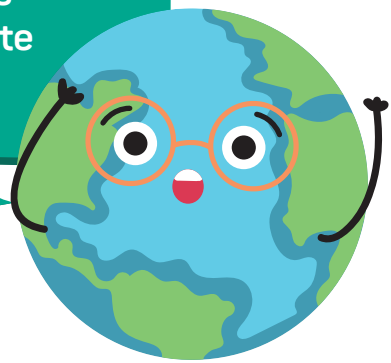

Medida 6

Compra papel que tenga certificación (sello FSC / PEFC) o totalmente libre de cloro (sello TFC).

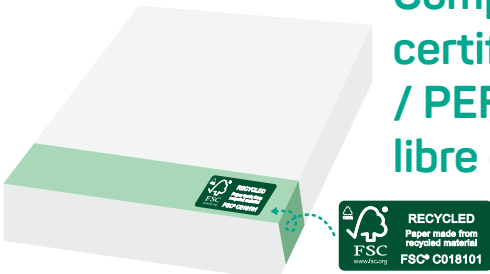

Tip: También puedes adquirir papel que haya sido previamente reciclado.

Los certificados te permiten garantizar que los árboles fueron aprovechados de manera sustentable o que sus procesos de producción tienen baja huella ecológica.

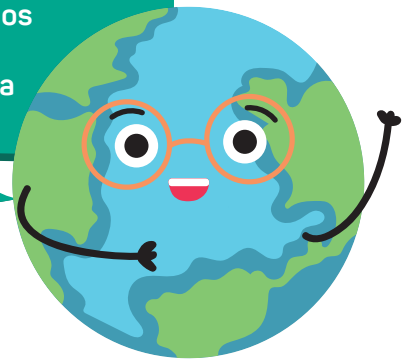

TIPS

Compra papel con sello FSC o PEFC y TFC.

FSC

PEFC

TOTALLY CHLORINE FREE

RESIDUOS SÓLIDOS

Medidas para reducir la generación de residuos

Medida 1

Evita el uso de vasos, platos, cubiertos desechables, entre otros.

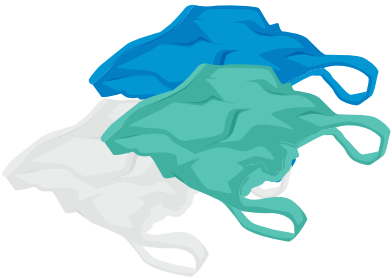

Medida 2

En tu vida diaria reduce el consumo de productos de un sólo uso, como bolsas, popotes, vasos, platos, etc.

No olvides llevar tu sabucán, termo, cubiertos y recipientes reutilizables al trabajo.

Medida 3

Compra productos biodegradables reutilizables, para eventos en los que se provean servicios de cafetería o alimentación.

Medida 4

No comprar y usar productos desechables de unicel o nieve seca, para eventos en los que se requiera servicio de cafetería o alimentación.

Los desechables biodegradables son hechos de materiales naturales, éstos se degradan en menos tiempo, por lo cual evitan afectar la salud y el medio ambiente.

Medida 5

Compra sólo lo necesario para evitar desperdicios y la generación de más residuos.

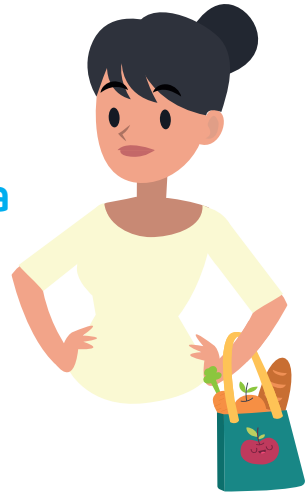

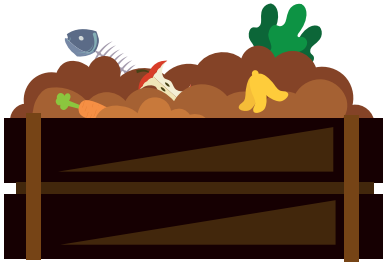

Medida 6

Separa tus residuos orgánicos y motívate a hacer composta.

Separando tu basura orgánica ya no es un desperdicio, se convierte en un residuo de valor con el cual podrás hacer tu composta.

Medida 7

Separa tus residuos inorgánicos en reciclables, como papel, aluminio, plástico o PET, y vidrio.

Medida 8

Reduce el consumo de papelería de oficina, como bloc de notas, libretas y cuadernos.

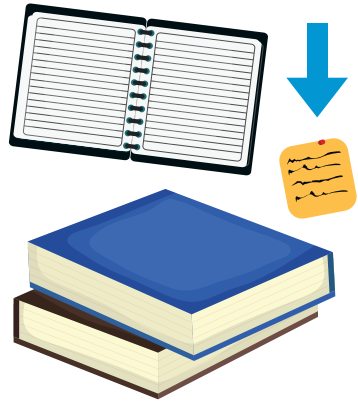

TIPS:

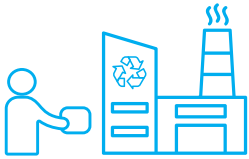

Lleva tus residuos a centros de acopio de reciclables.

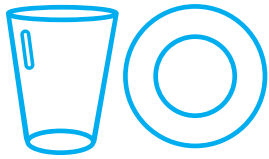

Recuerda tener un juego de vajilla, cubertería y cristalería para eventos.

Busca proveedores comprometidos con el medio ambiente.

PRODUCTOS DE LIMPIEZA

Medidas para reducir el consumo de productos de limpieza

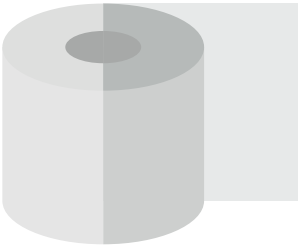

Medida 1

Fomenta la compra de papel de baño blanco reciclado y sin cloro.

Medida 2

Compra y usa bolsas biodegradables para la recolección de los residuos.

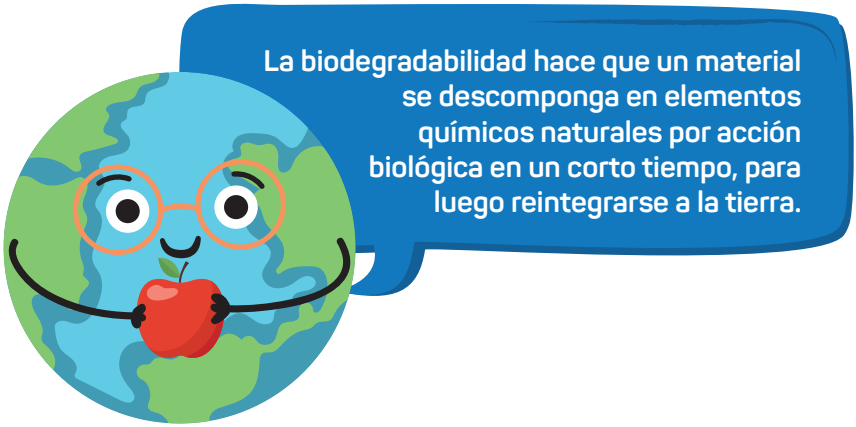

Medida 3

Promueve la compra y uso de productos de limpieza e higiene biodegradables.

De esta forma prevenimos la contaminación de los recursos naturales como el agua, suelo, aire, etc.

TIPS

Lee en la etiqueta y ubica el sello biodegradable, compostable, reciclado, así como papel con sello FSC o PEFC y TFC.

FSC ©

PEFC™

TOTALLY CHLORINE FREE

COMPRAS VERDES

Medidas para la adquisición y compra de materiales de oficina.

Medida 1

Utiliza equipos de impresión que emplean cartuchos reutilizables.

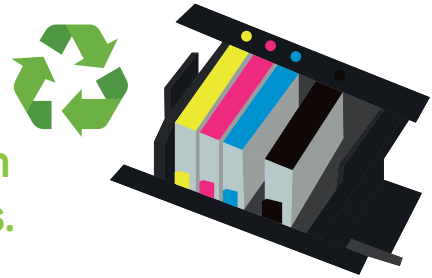

Medida 2 y 3

Compra materiales de oficina elaborados con cartón, metal, madera o polietileno reciclado.

Al rellenar los cartuchos ayudas a evitar a que terminen en el relleno sanitario, también puedes llevarlos a empresas que reciben cartuchos con el fin de reciclarlos.

Medida 4

Compra pegamentos universales de base acuosa y recargables.

Medida 5

Compra cintas adhesivas elaboradas de polipropileno y de acetato de celulosa.

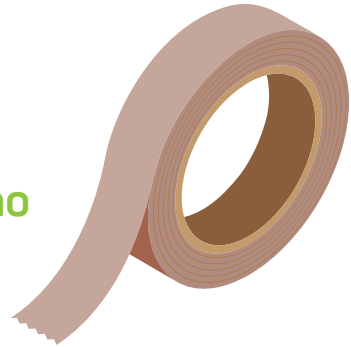

TIPS

Compra impresoras de cartuchos reutilizables y/o con sello FIDE, Energy Star, etc.

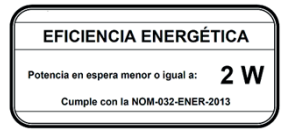

Verifica que tus equipos sean de potencia eléctrica máxima en modo de espera de 2 Watts.

compostable

Ubica el sello biodegradable, compostable y reciclado.

SELLOS DE IDENTIFICACIÓN

ENERGÍA

Eléctricos o electrónicos que utilizan la energía eléctrica eficientemente (Refrigeradores, lámparas ahorradoras, etc.).

Productos eléctricos (computadoras, lámparas fluorescentes y led, etc.) con consumo eficiente de energía.

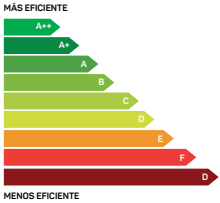

Tabla de consumo eficiente de energía en aparatos electrodomésticos

PAPEL

Garantiza al consumidor que los productos forestales certificados (madera, papel, corcho, setas, resinas y esencias) proceden de montes aprovechados de forma racional y sustentable.

Garantiza que los productos de origen forestal (madera, papel, corcho, setas, resinas y esencias) provienen de bosques gestionados sustentablemente.

(Totalmente Libre de Cloro) es un sello utilizado para indicar que es un papel que no contiene ningún compuesto clorado.

PRODUCTOS DE LIMPIEZA E HIGIENE

Productos líquidos para limpieza fácilmente biodegradables de manera rápida en 28 días aprox.

PAPEL HIGIÉNICO

Residuos de papel transformados para que puedan ser nuevamente utilizados como papel sanitario.

Papel higiénico que no contiene ningún compuesto clorado.

PRODUCTOS DESECHABLES Y BOLSAS PLÁSTICAS

Productos desechables que tienen la capacidad de descomponerse en elementos químicos naturales por acción biológica en corto tiempo para reintegrarse a la tierra.

Productos desechables que tienen la capacidad de descomponerse químicamente por acción biológica, siempre y cuando haya oxígeno.

Envases o productos desechables que garantizan que son biodegradables en un proceso de compostaje industrial o casero.

Productos plásticos desechables y de un solo uso que provienen de la transformación de residuos plásticos utilizados como materia prima.