YUCATAN

Súmate a la Estrategia

YUCATÁN CERO RESIDUOS

Juntos transformemos Yucatán
GOBIERNO ESTATAL 2018 · 2024

SDS
SECRETARÍA DE DESARROLLO SUSTENTABLE

INTRODUCCIÓN

El pasado 11 de enero de 2018 el gobernador Mauricio Vila Dosal dio a conocer la estrategia "YUCATÁN CERO RESIDUOS", la cual tiene como fin buscar el APROVECHAMIENTO MÁXIMO de los residuos, a través del fomento de una cultura ambiental, equipamiento e infraestructura innovadora, para que JUNTOS sociedad y gobierno mejoremos el manejo de los residuos, reduciendo los impactos negativos en el ambiente.

Este programa está basado en **5 EJES** principales:

- DIAGNÓSTICO
- PARTICIPACIÓN Y COOPERACIÓN
- IMPLEMENTACIÓN E INFRAESTRUCTURA
- CULTURA Y CONSUMO RESPONSABLE
- NORMATIVIDAD

Es nuestro fin mostrar resultados reales en la entidad, y buscar generar estrategias que permitan la valorización de los residuos generados diariamente en Yucatán.

Juntos transformemos Yucatán
GOBIERNO ESTATAL 2018 - 2024
SDS SECRETARÍA DE DESARROLLO SUSTENTABLE

YUCATÁN CERO RESIDUOS

¿Cómo está compuesta la basura que genereamos ?

Residuos diarios por persona en la ciudad.

900 gr.

Total de residuos urbanos que se generan por dia en el área metropolitano.

2,475 ton

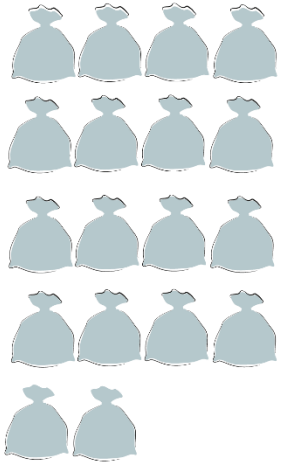

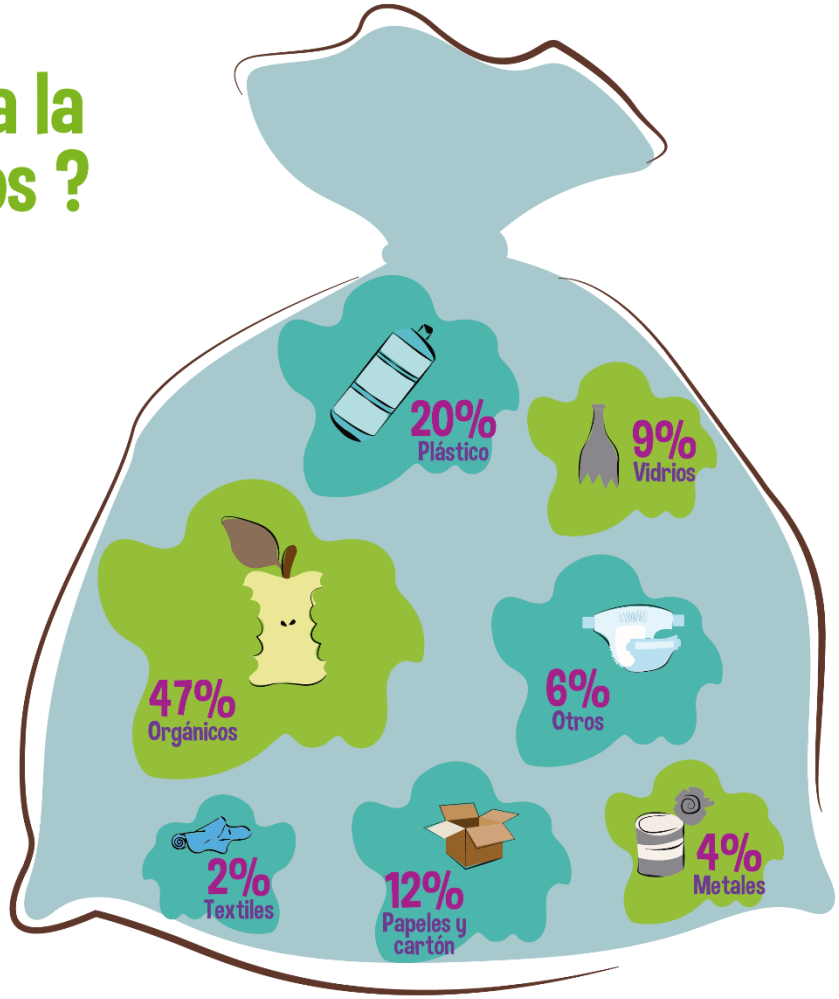

¿Cuánto se aprovecha?

5%se recupera

44% se quema

40 % a 50% se podría recuperar

A esta cifra se podria llegar si se realizara una correcta separación desde los hogares, o si posteriormente, se trataran en plantas de reciclaje.

A continuación, se plasman algunas acciones para implementar desde tu Municipio y sumarse a la estrategia YUCATÁN CERO RESIDUOS y que juntos sigamos TRANSFORMANDO YUCATÁN.

Juntos transformemos Yucatán GOBIERNO ESTATAL 2018 - 2024 | SDS SECRETARÍA DE DESARROLLO SUSTENTABLE

YUCATÁN CERO RESIDUOS

¡Súmate!

SEPARA Y CLASIFICA

Utiliza contenedores con las diferentes separaciones ya sea por colores o formas.
Recuerda que UN RESIDUO ES VALORIZABLE por lo que puedes obtener muchos beneficios de ellos una vez separados, limpios y secos.
Llévalos a centros de acopio o empresas que los aprovechan para reciclaje.
Esto fomentará una ACTITUD POSITIVA EN LOS CIUDADANOS evitando que tiren sus desechos en las calles, terrenos baldíos, tiraderos clandestinos o bien, la entierren o la quemen.

PUNTO VERDE EN TU MUNICIPIO

APROVECHA AL MÁXIMO los residuos de tu municipio. Coloca en el palacio municipal o en algún sitio de acceso público de manera permanentemente o itinerante contenedores para los residuos a los que les puedan sacar un valor, como es el PET, cartón, aluminio y vidrio.
Existen residuos de MANEJO ESPECIAL que, como su nombre lo dice, deben de desecharse de manera separada y especial, es importante acopiar en algún sitio del municipio residuos como medicamentos, pilas o aceite usado de cocina y dales un seguimiento con empresas.

Juntos transformemos Yucatán
GOBIERNO ESTATAL 2018 - 2024
SDS SECRETARÍA DE DESARROLLO SUSTENTABLE

YUCATÁN CERO RESIDUOS

Separación básica

Orgánico

- orgánico

Inorgánico

- reciclable
- no reciclable

Separación avanzada

Orgánico

- orgánico

Inorgánico reciclable

- papel y cartón
- envases
- papel y cartón
- plástico
- aluminio
- vidrio
- tetrabrick

Recuerda que para el aprovechamiento de todos tus residuos debes:

Enjuagar

Escurrir

Aplastar

Juntos transformemos Yucatán
GOBIERNO ESTATAL 2018 - 2024
SDS SECRETARÍA DE DESARROLLO SUSTENTABLE

YUCATÁN CERO RESIDUOS

reciclable

vidrio

Botellas de bebidas
- Alcohólicas
  -cervezas -vinos -otros
- Jugos.
- Refrescos.

Frascos
- Aceites.
- Conservas (mermeladas mayonesas).
- Cremas.
- Salsas.
- Perfumes.

aluminio

Latas de aluminio
- Bebidas energizantes.
- Cervezas.
- Jugos.
- Refrescos.
- Té.

Latas de fierro
- Atún.
- Chiles.
- Conservas.
- Frijoles.
- Salsas.
- Sopas.
- Corcholatas.

- Papel aluminio.

papel y cartón

Papel
- Cuadernos sin espiral.
- Folletos.
- Invitaciones.
- Libretas.
- Libros.
- Papel blanco o impreso.
- Pedazos de cartón o papel.
- Periódicos.
- Revistas.
- Sobres.
- Volantes/flyers/propaganda.

Cartón
- Cajas de cereal.
- Cajas de mudanza.
- Cajas de pizza.
- Cajas de galletas.
- Cartulinas.

plástico

Plástico PET 1
- Aceites.
- Agua.
- Refrescos.
- Té.
- Platos / vasos (Con símbolo ♻)

Plástico PAD 2
- Cremas.
- Jabones / limpiadores.
- Jugos.
- Leche.
- Mantequilla.
- Shampoos / acondicionadores.
- Yogurts / quesos untables.
- Botes o tapas de basura.
- Cajas.
- Juguetes.
- Sillas.

tetrabrick

- Leche.
- Salsas.
- Jugos.

Juntos transformemos Yucatán
GOBIERNO ESTATAL 2018 - 2024
SDS SECRETARÍA DE DESARROLLO SUSTENTABLE

YUCATÁN CERO RESIDUOS

orgánico

Alimentos

- Bolsas de té.
- Café y sus filtros.
- Cascarones de huevo.
- Cereales y granos (maíz, frijol, avena, harina, arroz, etc.).
- Frutas y sus cáscaras (sin freír).
- Legumbres (sin freír).
- Pan y tortillas.
- Verduras y sus cáscaras (sin freír).

Otros

- Aserrín de madera sin barniz o pintura.
- Cabello.
- Cenizas.
- Flores.
- Hilos de algodón.
- Hojas de plantas o árboles.
- Plumas de aves.
- Ramas.
- Servilletas sin grasa.

no reciclable

- Resto de alimentos cocinados, fritos o procesados.
- Animales o mascotas muertas.
- Resto de carnes de ave, mariscos, pollo, puerco o res; cocinadas o crudas y huesos/ residuos/ víceras.
- Cigarros y sus colillas.
- Conservas de origen animal caducas.
- Embutidos y lácteos caducos.
- Textiles.
- Calcomanías y papel adhesivo.
- Cartones mezclados con otros residuos.
- Fotografías.
- Papel carbón.
- Papel plastificado.
- Pañuelos desechables.
- Artículos usados de oficina (plumas, engrapadoras, etc.).
- Fierros oxidados.
- Residuos voluminosos como colchones, muebles, etc. (manejo especial).
- Llantas.
- Bolsas de plástico del supermercado y celofán.
- Cassetes y discos.
- Cosméticos.
- Unicel.
- Utensilios de cocina y de limpieza.
- Cerámica.
- Vidrios rotos.
- Focos incandescentes.
- Lentes.
- Faros lámparas.
- Envases con residuos caducos.
- Envolturas de plástico delgado (de quesos, golosinas, etc).
- Hules y objetos de plástico mezclados (SIN el simbolo ♻).
- Plásticos desechables para envasar comida rápida.
- Espejos.

peligrosos

- Aceites o grasas y sustancias químicas (pesticidas, limpiadores, venenos).
- Focos fluorecentes o "ahorradores"
- Pilas, baterías, cartuchos de tinta.
- Envases con residuos peligrosos, particularmente combustible o solventes.
- Pilas, baterías, cartuchos de tinta.
- Equipos electrónicos como celulares, cargadores, etc. (manejo especial para reciclaje).
- Materiales curativos desechados constantemente como jeringas, agujas, etc.
- Algodones, gasas y otros residuos de curación.
- Medicamentos caducos.

sanitarios

- Excrementos, orines y desechos de mascotas.
- Pañales.
- Toallas sanitarias y tampones.
- Papel de baño.
- Papel toalla para manos.
- Pañuelos desechables.

RECICLATÓN

Todos los años se lleva a cabo en la capital del estado el **RECICLATÓN**, en el marco de el evento **EXPO FORO AMBIENTAL**, ahí puedes llevar residuos de equipos electrónicos y pilas que juntes en tu municipio.
Organízate con diferentes sectores como escuelas, empresas, teatros, mercados, etc. para recopilar residuos todo el año. Esta campaña de reciclaje tiene como fin dar un adecuado manejo de los residuos de manejo especial y fomentar una correcta separación en las y los ciudadanos.

CAPACITA

Es indispensable que todo el personal de tu Ayuntamiento reciba **TALLERES O CAPACITACIÓN** sobre la separación y manejo integral de los residuos, recuerda que es importante que todo el equipo de trabajo tenga los conocimientos necesarios para implementar cualquier proyecto que planteen realizar en materia ambiental.

CREA ALIANZAS

Únete con diferentes direcciones de tu ayuntamiento como **CULTURA, TURISMO Y EDUCACIÓN** para desarrollar en conjunto actividades y eventos de temas ambientales, sobre todo del tema de residuos para fomentar en los ciudadanos una adecuada cultura ambiental.
Si tu municipio o localidad cuenta con sitios y atractivos turísticos, fomenta el desarrollo ecoturístico para sensibilizar en los locales y turistas acerca de los impactos negativos que pueden tener los residuos en áreas naturales protegidas, cenotes, cuevas, grutas, entre otros; de igual manera puedes desarrollar una campaña permanente con actividades dirigidas a los visitantes para que conozcan las medidas que deben seguir sobre reducción, reúso y reciclaje de sus residuos.

CELEBRA LO IMPORTANTE

Implementa un calendario de efemérides sobre el medio ambiente en los cuales se realicen actividades lúdicas, exposiciones de arte, concursos de fotografía, noches de cine ambiental, ecoferias, y eventos para todo el público en las cuales difundas temas sobre separación de residuos sólidos y las 3 R's (Reducción, Reutilización y Reciclaje)

Fomenta y organiza concursos de dibujo/pintura/fotografía para niños, jóvenes y adultos acerca de temas relacionados con el medio ambiente.

Trabaja en conjunto con las Escuelas de tu localidad o municipio, motiva a más niños y jóvenes a participar en movimientos, eventos y días relacionados con el medio ambiental.

Participa u organiza eventos y eco ferias donde se fomente la reparación y/o el trueque de objetos que ya no tengan un uso para alguien pero se les puede encontrar otro uso o reparación para otras personas, pueden ser equipos electrónicos, muebles, objetos de decoración, ropa, etc. de esta manera evitamos que se generan más desechos.

PROMUEVE LA EDUCACIÓN AMBIENTAL

Diseña, o participa en PROGRAMAS DE EDUCACIÓN AMBIENTAL para todos los niveles de educación y fomenta en las escuelas el correcto manejo de los residuos. Si tienes un COBAY en tu localidad o municipio ¡Acércate con ellos!, ya están trabajando en temas de cultura ambiental.

Promueve la difusión ambiental en redes sociales y realiza eventos ambientales.

Desarrolla un plan de trabajo y prioriza la impartición de talleres y pláticas sobre temas de separación de residuos, elaboración de composta, aplicación de las 3 R's, entre otros. Recuerda que siempre puedes aliarte con instituciones, cámaras empresariales, asociaciones civiles, fundaciones y diferentes niveles de gobierno.

LÍDERES AMBIENTALES

Fomenta con vecinos de la localidad, escuelas, universidades, trabajadores del municipio y policía municipal la creación de líderes ambientales que funcionen como vigilantes y promotores de un municipio limpio en su comunidad.

MANTEN TU MUNICIPIO LIMPIO

Coloca señalética o letreros y fomenta el USO RESPONSABLE DE ÁREAS VERDES Y SITIOS PÚBLICOS, incita a la ciudadanía a cuidar sus espacios, viviendas, calles, espacios públicos, jardines, áreas verdes, y realiza actividades de interés ciudadano, deportes, cultura, artes y educación.
Un sitio limpio con contenedores y señalética hechos de cualquier material pero que sirvan para separar los residuos promueve un municipio limpio con una cultura ambiental y consumo responsable.

RECUERDA LA MODIFICACIÓN DE LEY

Fomenta la reducción del consumo de plásticos de un solo uso y promueve la economía circular y el reciclaje, recuerda que ya existe una Modificación en la LEY DE GESTIÓN INTEGRAL DE RESIDUOS EN EL ESTADO DE YUCATÁN donde se regula el uso de bolsas plásticas, popotes y unicel.
Puedes encontrar la modificación de la Ley en el Diario Oficial del Gobierno del estado de Yucatán, versión vespertina del 18 de junio de 2019.
Descarga y súmate a la campaña #YoCuidoYucatán http://sds.yucatan.gob.mx/yucatan-cero-residuos/

ACTUALIZA TU REGLAMENTO

Es importante que tu municipio cuente con un REGLAMENTO en el cual pueda encontrarse plasmada la manera de regular la generación de los residuos sólidos urbanos, realizar su valorización y su manejo integral con eficiencia ambiental, tecnológica, económica y social, así como prevenir la contaminación de suelos y llevar a cabo su remediación.

Juntos transformemos Yucatán
GOBIERNO ESTATAL 2018 - 2024
SDS SECRETARÍA DE DESARROLLO SUSTENTABLE

YUCATÁN CERO RESIDUOS

¡Cómo municipio da el ejemplo y súmate a campañas de difusión!

Te presentamos la campaña de la estrategia "Yucatán Cero Residuos"

El 89% de la basura plástica que se encuentra en el océano son BOLSAS

Tu notas la diferencia ELLAS NO

NO QUEREMOS TIRADEROS CLANDESTINOS

Deposita tus RESIDUOS en su lugar

El LIXIVIADO es el líquido que proviene de la basura y que amenaza nuestra salud

Separa y previene su GENERACIÓN para evitar la contaminación

Muchos animales mueren por el consumo de MICROPLÁSTICOS

EVITA plásticos de un sólo uso

NO QUEREMOS TIRADEROS CLANDESTINOS

EVITA tirar tus desechos en calles y terrenos baldíos

Quemar tu basura libera CO^2, contamina el aire y genera enfermedades RESPIRATORIAS

Evita su quema y CONSERVA limpio el medio ambiente

1 pila puede llegar a contaminar hasta 167,000 LITROS DE AGUA

Sé responsable, sepáralas y llévalas a un CENTRO DE ACOPIO

NO QUEREMOS TIRADEROS CLANDESTINOS

Sé responsable y llévalas a un CENTRO DE ACOPIO

1 colilla de cigarro puede contaminar entre 8 y 10 LITROS de agua del mar

Si separamos nuestros residuos CORRECTAMENTE

contribuimos al proceso de RECICLAJE

En promedio cada habitante de nuestro estado genera todos los días 800gr DE BASURA

REDUCIENDO nuestros desechos tendremos un YUCATÁN más limpio

En este municipio evitamos GENERAR RESIDUOS de un sólo uso

UTILIZA sabucán o bolsa de tela

1 litro de aceite comestible usado contamina 1,000 LITROS DE AGUA

Sepáralo, colócalo en RECIPIENTES CERRADOS y ayuda a prevenir la contaminación.

NO QUEREMOS TIRADEROS CLANDESTINOS

Deposita tus RESIDUOS en su lugar

DIFUSIÓN DE LA CAMPAÑA

ESPECIFICACIONES

Ningún archivo de la campaña se podrá deformar, cambiar el color, orden o sobreponer en fondos que dificulte la legibilidad del archivo.

Sólo se podrá imprimir en casos especiales, en la medida 12 x 18 pulgadas en cualquier tipo de papel o cartulina lisa, se puede utilizar un color claro o de preferencia blanco.
Se puede aprovechar los medios digitales y las redes sociales para difundir la campaña.

Para evitar imprimir los carteles, podemos aprovechar algunos espacios de nuestra comunidad y pintar en paredes y mantas. Podemos rotular camiones recolectores y de transporte público, evitando imprimir trípticos o lonas.
También podemos reutiliza la parte de atrás de cualquier material existente.

Si necesitan apoyo o asesoría se pueden comunicar a la coordinación de diseño de la Secretaría de Desarrollo Sustentable.
Correo: imagen.sdsyucatan@gmail.com
Teléfono: (999)9303380 extensión 44004

EMPRESAS AUTORIZADAS PARA EL MANEJO INTEGRAL DE LOS RESIDUOS DE MANEJO ESPECIAL EN EL ESTADO DE YUCATÁN.

EMPRESA	MUNICIPIO	UBICACIÓN	ACTIVIDAD	TELÉFONO	RESIDUOS MANEJADOS	AUTORIZACIÓN	OBSERVACIONES
SANEAMIENTO SANA S.C. DE R.L.	MÉRIDA	KM. 1.3 CARRETERA MÉRIDA- CHALMUCH TABLAJE CATASTRAL 25901, SUSULÁ, MÉRIDA, YUC	SISTEMAS DE RECOLECCIÓN, TRASLADO Y/O TRANSPORTE DE RESIDUOS DE MANEJO ESPECIAL	TEL: (999) 944-24-72 Ventas2@sana.com.mx	• RME-01 RESIDUO DE ROCAS O PRODUCTOS QUE SOLO PUEDEN UTILIZARSE PARA LA FABRICACIÓN DE MATERIALES DE CONSTRUCCIÓN O DESTINEN PARA ESTE FIN, ASÍ COMO LOS PRODUCTOS DERIVADOS DE LA DESCOMPOSICIÓN DE LAS ROCAS, EXCLUIDOS DE LA COMPETENCIA FEDERAL CONFORME A LAS FRACCIONES IV Y V DEL ARTÍCULO 5 DE LA LEY MINERA; • RME-06 RESIDUOS DE TIENDAS DEPARTAMENTALES O CENTROS COMERCIALES GENERADOS EN GRANDES VOLÚMENES. • RME-07 RESIDUOS DE CONSTRUCCIÓN, MANTENIMIENTO Y DEMOLICIÓN EN GENERAL. • DEM-01 APLANADOS Y DERIVADOS DE LA CAL • DEM-02 CONCRETO Y DERIVADOS DE CONCRETO • DEM-03 LOZA Y CERÁMICA • DEM-04 MATERIALES DE CONSTRUCCIÓN • RME-08 RESIDUOS TECNOLÓGICOS PROVENIENTES DE LAS INDUSTRIAS DE LA INFORMÁTICA, FABRICANTES DE PRODUCTOS ELECTRÓNICOS Y OTROS QUE, AL TRANSCURRIR SU VIDA ÚTIL, PORSUS CARACTERÍSTICAS, REQUIEREN DE UN MANEJO ESPECÍFICO. • RME-12 LLANTAS DE DESECHO. • RME-13 ACEITES COMESTIBLES USADOS. • RME-16 RESIDUOS ORGÁNICOS PERECEDEROS. • RME-28 FRACCIÓN INORGÁNICA DE RESIDUOS SÓLIDOS URBANOS (FIRSU) • RES-02 PAPEL. • RES-04 MADERA. • RES-08 OTROS RESIDUOS ORGÁNICOS. • RSF FRUTAS, VERDURAS Y SUS CASCARAS. • RES-14 METAL FERROSO. • RES-15 METAL NO FERROSO. • RES-16 FIBRAS SINTÉTICAS (TRAPOS Y TEXTILES). • RES-17 VIDRIO DE COLOR. • RES-18 VIDRIO TRANSPARENTE. • RES-22 CARTÓN Y SUS DERIVADOS. • RSP1 POLIETILENO TEREFTALO (1 PET) • RSP2 POLIETILENO DE ALTA DENSIDAD (2 PEAD) • RSP4 POLIETILENO DE BAJA DENSIDAD (4 PEBD) • RSP5 POLIPROPILENO (5 PP)	SEDUMA/31/050/DGAYCRN/SA/061-15/012-PE18	4

EMPRESAS AUTORIZADAS PARA EL MANEJO INTEGRAL DE LOS RESIDUOS DE MANEJO ESPECIAL EN EL ESTADO DE YUCATÁN.

EMPRESA	MUNICIPIO	UBICACIÓN	ACTIVIDAD	TELÉFONO	RESIDUOS MANEJADOS	AUTORIZACIÓN	OBSERVACIONES
RAÍZ VERDE MEXICO	KANASÍN	C. 50, NO.585, BODEGA 14 FRACC. PLAN DE AYALA SUR, MÉRIDA, YUC.	CENTRO DE ACOPIO Y ALMACENAMIENTO. SISTEMA DE RECOLECCIÓN Y/O TRANSPORTE.	TEL. 999 983 5190 info@ecoiniciativa.com	• RME-13 ACEITE VEGETAL USADO • GRASA COMESTIBLE • RESIDUOS DE TRAMPAS DE GRASA • RSP1 POLIETILENO TEREFTALATO (PET) • RSP2 POLIETILENO DE ALTA DENSIDAD (PEAD) • RES-22 CARTÓN • RES-02 PAPEL • RES-11 ENVASES MULTICAPAS • RES-09 ALUMINIO	SEDUMA/31/041/DGAYCRN/SA/056-15/014- PE18	5
OCEAN GREEN DE PROGRESO S.A. DE C.V.	PROGRESO	C-81 NO. 241 X 100 Y 102 COL. CENTRO, PROGRESO, YUC.	SISTEMAS DE RECOLECCIÓN, TRASLADO Y/O TRANSPORTE	TEL: (999)100 39 80 mcontrerasalcala@gmail.com	• RME-04 RESIDUOS DE SERVICIO DE TRANSPORTE, ASÍ COMO LOS GENERADOS A CONSECUENCIA DE LAS ACTIVIDADES QUE SE REALIZAN EN PUERTOS, AEROPUERTOS, TERMINALES FERROVIARIAS Y PORTUARIAS, Y EN ADUANAS. • RME-07 RESIDUOS DE CONSTRUCCIÓN, MANTENIMIENTO Y DEMOLICIÓN EN GENERAL. • RME-12 LLANTAS DE DESECHO • RME-23 RESIDUOS METÁLICOS Y SUS ALEACIONES • RES-06 RESIDUOS DE JARDINERÍA • RES-08 OTROS RESIDUOS ORGÁNICOS (BARREDURA DE GRANO AGRÍCOLA) • RES-22 CARTÓN Y SUS DERIVADOS • RES-09 ENVASES ALUMINIO • RES-02 PAPEL. • RES-07 RESIDUOS ALIMENTICIOS • RSS RESIDUOS SANITARIOS • RSP1 POLIETILENO TEREFTALO PET • RSP2 POLIETILENO DE ALTA DENSIDAD PEAD • RSP4 POLIETILENO DE BAJA DENSIDAD PEBD	SEDUMA/31/059/DGAYCRN/SA/ 037-18/002- PE19	9
RECUPERADORA DE CARTÓN DEL SURESTE S.A. DE C.V.	MÉRIDA	CALLE 65-B No. 690-D POR 90 Y 94 COL. FRANCISCO I. MADERO, MÉRIDA, YUCATÁN.	CENTRO DE ACOPIO TRASLADO Y/O TRANSPORTE	CEL. 999 960 0390 javier.jimenez@recoveryocc.com	• RME-19 RESIDUOS DE PAPEL Y CARTÓN (ENVASES Y OTROS MATERIALES) • RME-21 RESIDUOS DE PLASTICO (ENVASES Y OTROS MATERIALES). • RES-14 METAL FERROSO. • RES-15 METAL NO FERROSO.	SEDUMA/31/084/DGAYCRN/SA/016-14/011-PE18	29

EMPRESAS AUTORIZADAS PARA EL MANEJO INTEGRAL DE LOS RESIDUOS DE MANEJO ESPECIAL EN EL ESTADO DE YUCATÁN.

EMPRESA	MUNICIPIO	UBICACIÓN	ACTIVIDAD	TELÉFONO	RESIDUOS MANEJADOS	AUTORIZACIÓN	OBSERVACIONES
RECICLAJE Y COMERCIALIZACION DE RESIDUOS S.A. DE C.V. (DECOMEX)	MÉRIDA	CALLE 21-B NO. 200 COL. VERGEL II, MÉRIDA, YUCATÁN.	SISTEMAS DE RECOLECCIÓN, TRASLADO Y/O TRANSPORTE	TEL: (999) 368 90 41 david.castillo@decomex.net	• RES-02 PAPEL • RES-04 MADERA • RES-09 ALUMINIO • RES-14 METAL FERROSO • RES-15 METAL NO FERROSO (QUE NO ESTÉN CLASIFICADOS COMO PELIGROSOS) • RES-17 VIDRIO DE COLOR • RES-18 VIDRIO TRANSPARENTE • RES-22 CARTÓN Y SUS DERIVADOS • RSAT TESTILES (ALGODÓN, LINO, TRAPO, ETC.) • RSP1 POLIETILENO DE TEREFTALATO (1 PET) • RSP2 POLIETILENO DE ALTA DENSIDAD (2 PEAD) • RSP4 POLIETILENO DE BAJA DENSIDAD (4 PEBD) • RSP5 POLIPROPILENO (5PP) • RSP6 POLIESTIRENO (6PS) • RME-08 RESIDUOS TECNOLÓGICOS • RME-12 LLANTAS DE DESECHO	SEDUMA/31/050/DGAYCRN/SA/028-16/002- PE17(en renovación)	10
ECOLSUR S.A. DE C.V. (TRANSPORTE)	UMÁN	CALLE 60 NO. 525-B COL. AMPLIACIÓN CIUDAD INDUSTRIAL, UMÁN YUCATÁN. CP.97390	SISTEMA DE RECOLECCIÓN Y/O TRANSPORTE	TEL. (999) 930 24 80 (999) 942 21 21 wilfrido.carrillo@biosistem.mx guillermo.ponce@biosistem.mx	• RME-08 RESIDUOS TECNOLÓGICOS PROVENIENTES DE LAS INDUSTRIAS DE LA INFORMÁTICA, FABRICANTES DE PRODUCTOS ELECTRÓNICOS Y OTROS QUE, AL TRANSCURRIR SU VIDA ÚTIL, POR SUS CARACTERÍSTICAS, REQUIERAN DE UN MANEJO ESPECIFICO. • RME-12 LLANTAS DE DESECHO. • RES-04 MADERA. • RES-14 METAL FERROSO. • RSP1 POLIETILENO TEREFTALO (1 PET)	SEDUMA/31/101/DGAYCRN/SA/035-17/013-PE19	11
SERVICIOS INDUSTRIALES PERALTA	Mérida	Calle 71 A por 116 A No. 921 col. Jardines Nueva Mulsay.	SISTEMAS DE RECOLECCIÓN, TRASLADO Y/O TRANSPORTE.	(999)3583750 pedro.peralta1975@hotmail.com	• RME-08 Residuos tecnológicos provenientes de las industrias de la informática, fabricantes de productos electrónicos y otros que al transcurrir su vida útil, por sus características, requieren de un manejo específico. • RME-13 Aceites comestibles usados. • RME-20 Madera • RME-21 Residuos de plástico (envases y otros materiales) • RES-02 Papel. • RES-14 Metal ferroso • RES-15 Metal no ferroso • RES-22 Cartón y sus derivados. • RES-23 Otros residuos inorgánicos (fibra de vidrio) • RSP6 Poliestireno (6 PS)	SEDUMA/31/050/DGAYCRN/SA/049-15/008-PE19	35

DIRECTORIO DE FUNCIONARIOS DE LA SECRETARÍA DE DESARROLLO SUSTENTABLE

Nombre: M.I.A. Sayda Melina Rodríguez Gómez
Cargo: Secretaria de Desarrollo Sustentable
Teléfono: (999) 930-3388 E-mail: sayda.rodriguez@yucatan.gob.mx

Nombre: M.G.A. Diana Pérez Jaumá
Cargo: Subsecretaria de Planeación para la Sustentabilidad
Teléfono: (999) 930-3380 ext. 44073 E-mail: diana.perezj@yucatan.gob.mx

Nombre: Lic. Karen Aguirre Bates
Cargo: Directora Jurídica
Teléfono: (999) 930-3380 ext. 44010 E-mail: karen.aguirre@yucatan.gob.mx

Nombre: Biól. Julio César Cantón Ávila
Cargo: Jefe del Departamento de Inspección Ambiental
Teléfono: (999) 930-3380 ext. 44047 E-mail: julio.canton@yucatan.gob.mx

Nombre: M.G.A. Toshio Julián Yokoyama Cobá
Cargo: Director de Gestión y Conservación de Recursos Naturales
Teléfono: (999) 930-3380 ext. 44013 E-mail: toshio.yokoyama@yucatan.gob.mx

Nombre: M en C. Candelario Fabián Fernández Escamilla
Cargo: Jefe del Departamento de Manejo Integral de Residuos
Teléfono: (999) 930-3380 ext. 44028 E-mail: candelario.fernandez@yucatan.gob.mx

Nombre: M.G.A. Alejandrina Bazán Godoy
Cargo: Jefe del Departamento de Cultura para la Sustentabilidad
Teléfono: (999) 930-3380 ext. 44003 E-mail: alejandrina.bazan@yucatan.gob.mx

Nombre: Fernando Casillas Bernal
Cargo: Líder de Cooperación Internacional
Teléfono: (999) 930-3380 ext. 44051 E-mail: fernando.casillas@yucatan.gob.mx